

Pengecualian utama untuk kerugian atau kerosakan pada motosikal anda

1. Kerugian turutan: Apa-apa jenis kerugian langsung atau tidak langsung yang terbit turutan daripada sebarang kejadian selain daripada yang dilindungi.
2. Kehilangan penggunaan motosikal anda: Apa-apa perbelanjaan atau kerugian kewangan sampingan yang ditanggung kerana tidak dapat menggunakan motosikal anda contohnya kos menyewa motosikal gantian, tambang pengangkutan dan sebagainya.
3. Susut nilai atau kehilangan nilai motosikal anda.
4. Kecurian aksesori dan alat ganti: Kecurian atau kerosakan aksesori (atau mana-mana bahagiannya) dan/atau kerugian atau kerosakan pada mana-mana alat ganti / bahagian motosikal anda atas sebab kecurian kecuali jika motosikal anda turut dicuri pada waktu yang sama.
5. Kerosakan atau kepincangan tugas (malfungsi) peralatan: Sebarang kerosakan mekanikal, elektrik atau elektronik, kepincangan tugas peralatan atau komputer, atau apa-apa saja kegagalan atau kerosakan terhadap fungsi motosikal anda.
6. Kerosakan pada tayar: Sebarang kerosakan pada tayar motosikal anda kecuali jika bahagian-bahagian lain motosikal anda juga turut rosak pada masa yang sama.
7. Konvulsi alam semula jadi* contohnya banjir, taufan, ribut, tanah runtuh dan sebagainya.
8. Ekses dan ekses wajib: Amaun yang kena tanggung oleh pemegang polisi terlebih dahulu bagi setiap tuntutan.
9. Penipuan atau pecah amanah jenayah: Apa-apa kerugian atau kerosakan, termasuk kecurian yang disebabkan oleh atau berpunca daripada perbuatan penipuan atau pecah amanah jenayah oleh sesiapa sahaja.

Pengecualian utama (seluruh polisi)

Polisi ini tidak melindungi kerugian, kerosakan atau liabiliti yang disebabkan oleh:

1. Anda atau penunggang yang dibenarkan anda menunggang di bawah pengaruh minuman keras atau arak yang memabukkan, narkotik, dadah berbahaya atau dadah-dadah lain yang memudaratkan atau bahan yang memabukkan sehingga ke tahap tidak dapat mengawal motosikal anda dengan sewajarnya.
2. Penggunaan kenderaan:
 - untuk sebarang tujuan yang menyalahi undang-undang atau sebarang percubaan untuk melakukan sesuatu yang menyalahi undang-undang;
 - untuk berlatih atau mengambil bahagian dalam sukan bermotor, pertandingan (selain acara mencari harta karun), rali, perentak perlumbaan (pacemaking), ujian keandalan (reliability trial) atau ujian kelajuan; atau
 - di mana-mana litar perlumbaan.
3. Penunggang yang tidak dibenarkan.
4. Peperangan, tindakan keganasan, mogok, rusuhan atau kekecohan awam*.
5. Konvulsi alam semula jadi* contohnya banjir, taufan, ribut, tanah runtuh dan sebagainya.

Senarai ini tidak menyeluruh. Sila rujuk kontrak polisi untuk senarai penuh pengecualian di bawah polisi ini.

*kecuali dibeli atau dilindungi secara khusus di bawah polisi ini.

Kenyataan Penting:

Anda dinasihat supaya membaca dan memahami ringkasan produk ini seperti yang tertera di dalam Lampiran Pemberitahuan Produk yang boleh didapati di laman web kami www.kurnia.com

Berikutan tuntutan kerosakan sendiri, kerja pembaikan mestilah dibuat oleh bengkel yang diluluskan. Sila ambil perhatian bahawa peruntukan ini telah ditetapkan di dalam terma dan syarat polisi yang mana sebarang ketidakpatuhan terhadap peruntukan ini akan mengakibatkan pelanggaran polisi.

Key exclusions for loss or damage to your motorcycle

1. Consequential losses: Any direct or indirect losses of any kind that may arise as a consequence of any incident other than those covered.
2. Loss of use of your motorcycle: Any expense or financial loss that may be incurred because of the inability to use your motorcycle e.g. cost of hiring replacement motorcycle, travelling expenses etc.
3. Depreciation or loss of your motorcycle's value.
4. Theft of accessories and parts: Loss or damage to accessories (or any part thereof) and/or loss of or damage to any part(s) of your motorcycle caused by theft unless your motorcycle is stolen at the same time.
5. Breakdown or malfunction of parts: Any mechanical, electrical or electronic breakdown, equipment or computer malfunction, or any other failure or breakdown to your motorcycle.
6. Damage to tyre(s): Any damage to the tyre(s) of your motorcycle unless other parts of your motorcycle are also damaged at the same time.
7. Convulsions of nature* e.g. flood, typhoon, storm, landslide etc.
8. Excess and compulsory excess: The amount to be borne by insured first in respect of each and every claim.
9. Cheating or criminal breach of trust: Any loss or damage, including theft, caused by or attributed to the act of cheating or criminal breach of trust by any person.

Key exclusions (whole policy)

This policy does not cover loss, damage or liability caused by:

1. You or your authorised rider being under the influence of alcohol or intoxicating liquor, narcotics, dangerous drugs or any other deleterious drugs or intoxicating substance to such an extent as to be incapable of having proper control of your motorcycle.
2. Vehicle use:
 - for any unlawful purpose or any attempt of any unlawful purpose;
 - to practise or participate in a motor sport, competition (other than treasure hunt), rally, pacemaking, reliability trial or speed test; or
 - on any racetrack.
3. Unauthorised rider.
4. War, act of terrorism, strike, riots or civil commotion*.
5. Convulsions of nature* e.g. flood, typhoon, storm, landslide etc.

This list is non-exhaustive. Please refer to the policy wording for the full list of exclusions under this policy.

*unless specifically purchased or covered under this policy.

Important Notice:

You are advised to read and understand the summary of this product as contained in the Product Disclosure Sheet on our website www.kurnia.com

In the event of an Own Damage claim, repair must be made by an approved repairer. Kindly note that this provision is set out in the terms and conditions of the policy, wherein any non-compliance with this provision would result in a breach of the policy.

Underwritten by:
Ditanggung jamin oleh:

Liberty General Insurance Berhad

197801007153 (44191-P)

Formerly known as
AmGeneral Insurance Berhad
Dahulu dikenali sebagai
AmGeneral Insurance Berhad

HEAD OFFICE IBU PEJABAT

Corporate Tower 9,
Level 13A,
Pavilion Damansara Heights,
3 Jalan Damanlela,
50490 Kuala Lumpur, Malaysia.

1 800 88 3833

customer@kurnia.com

www.kurnia.com

SCAN for full list of
branch addresses
IMBAS untuk senarai
alamat cawangan



Visit our agents & branches
Kunjungi ejen & cawangan kami

1 800 88 3833

www.kurnia.com



motorcycle 365 COMPREHENSIVE PLUS

JOM MENUNGGANG DENGAN YAKIN

Perlindungan menyeluruh untuk
anda, penunggang dibenarkan
anda dan pembonceng anda.

RIDE EASY WITH SMART PROTECTION
A protection for you, your authorised rider
and your pillion rider.



Underwritten by / Ditanggung jamin oleh:

Liberty General Insurance Berhad 197801007153 (44191-P)

Formerly known as AmGeneral Insurance Berhad /

Dahulu dikenali sebagai AmGeneral Insurance Berhad

A PIDM member / Ahli PIDM

The benefit(s) payable under this eligible policy is protected by PIDM up to limits. Please refer to PIDM's TIPS Brochure or contact Liberty General Insurance Berhad or PIDM (visit www.pidm.gov.my).

Manfaat-manfaat yang dibayar di bawah polisi yang layak ini adalah dilindungi oleh PIDM sehingga had perlindungan. Sila rujuk Brosur Sistem Perlindungan Manfaat Takaful dan Insurans PIDM atau hubungi Liberty General Insurance Berhad atau PIDM ([layari www.pidm.gov.my](http://www.pidm.gov.my)).

motorcycle **365** COMPREHENSIVE PLUS

Dapatkan perlindungan motosikal yang terbaik. Kini lebih bagus dengan 4 manfaat terbaru yang melindungi anda, penunggang dibenarkan anda dan pembonceng anda. Anda akan dilindungi dengan lebih baik berbanding sebelum ini.

Get the best coverage for your motorcycle. Now improved with 4 new benefits covering you, your authorised rider and your pillion rider. You are now better protected than ever before.



PERLINDUNGAN KEMALANGAN PERIBADI UNTUK PEMEGANG POLISI, PENUNGGANG DIBENARKAN DAN PEMBONCENG

PEMEGANG POLISI / PENUNGGANG DIBENARKAN: RM5,000
PEMBONCENG: RM1,500

PERSONAL ACCIDENT COVER FOR INSURED,
AUTHORISED RIDER AND PILLION RIDER
INSURED / AUTHORISED RIDER: RM5,000
PILLION RIDER: RM1,500



PENDAPATAN HOSPITAL UNTUK PEMEGANG POLISI DAN PENUNGGANG DIBENARKAN

RM50 SEHARI SEHINGGA 60 HARI

HOSPITAL INCOME FOR INSURED AND
AUTHORISED RIDER RM50 PER DAY
UP TO 60 DAYS



SEHINGGA

RM10,000 FAEDAH INDEMNITI BERGANDA KEMALANGAN KETIKA CUTI UMUM SELURUH MALAYSIA UNTUK PEMEGANG POLISI

UP TO RM10,000 DOUBLE INDEMNITY ACCIDENT DURING
A NATIONAL PUBLIC HOLIDAY IN MALAYSIA FOR INSURED

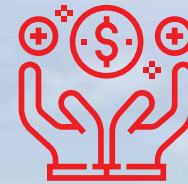

SEHINGGA

RM200 YURAN AMBULANS UNTUK PEMEGANG POLISI

UP TO RM200 AMBULANCE FEES FOR INSURED



Manfaat dan Ciri-ciri Utama *Key Benefits and Features*

Perlindungan insurans anda <i>Your insurance covers</i>	
	Kerugian atau kerosakan pada kenderaan anda disebabkan perlanggaran tidak sengaja, terbalik atau kerosakan daripada kemalangan <i>Loss or damage to your vehicle due to accidental collision, overturning or impact damage</i>
	Kerugian atau kerosakan pada kenderaan anda disebabkan oleh kebakaran, letupan atau disambar kilat, perbuatan niat jahat, pecah masuk, pecah rumah atau kecurian <i>Loss or damage to your vehicle due to fire, explosion or lightning, malicious act, burglary, housebreaking or theft</i>
	Kecederaan tubuh badan, kematian atau kerosakan harta benda kepada mana-mana orang lain (pihak ketiga) <i>Bodily injury, death or damage to property caused to any other persons (third party)</i>
Manfaat tambahan <i>Additional benefits</i>	Kemalangan peribadi untuk pemegang polisi / penunggang dibenarkan / pembonceng <i>Personal accident for policyholder / authorised rider / pillion rider</i>
	Indemniti berganda untuk pemegang polisi sahaja – Kemalangan ketika Cuti Umum Seluruh Malaysia <i>Double indemnity for policyholder only – Accident during a National Public Holiday in Malaysia</i>
	Pendapatan hospital untuk pemegang polisi / penunggang dibenarkan <i>Hospital income for policyholder / authorised rider</i>
	Yuran ambulans untuk pemegang polisi sahaja <i>Ambulance fees for policyholder only</i>
Perlindungan pilihan (dengan premium tambahan) <i>Optional covers (with additional premium)</i>	Perlindungan tambahan bencana khas <i>Inclusion of special perils</i>
	Liabiliti dari segi undang-undang terhadap pembonceng <i>Legal liability to pillion</i>
	Mogok, rusuhan dan kekecohan awam <i>Strike, riot and civil commotion</i>
	Perluasan perlindungan transit feri ke dan/atau dari Sabah dan Wilayah Persekutuan Labuan <i>Extension of cover for ferry transit to and/or from Sabah and the Federal Territory of Labuan</i>
	Perluasan perlindungan ke Negara Thailand <i>Extension of cover to the Kingdom of Thailand</i>
	Perluasan perlindungan ke Kalimantan <i>Extension of cover to Kalimantan</i>
	Perlindungan berasingan bagi aksesori yang dipasang pada motosikal anda <i>Separate cover for accessories fixed to your motorcycle</i>
Ujian keutuhan, pertandingan dan sebagainya <i>Reliability trials, competitions etc.</i>	

* Tertakluk kepada terma-terma & syarat-syarat
Terms & conditions apply